

# Bimsa Reports <sup>sa</sup><sub>cv</sub>

información que hace negocios

## INTRODUCCIÓN

Conozca el **costo para la construcción** de diversos conceptos de obra organizados por especialidad que contiene análisis de **precios unitarios, materiales, salarios y maquinaria** para la construcción, además información dinámica y actualizada en formato multimedia. Activecost le permite consultar información en **libro electrónico** desde su computadora, elaborar presupuestos con la **base de datos** y utilizar el **libro impreso** en cualquier lugar, seleccione las especialidades que requiera y los medios por los cuales desea la información.

### Especialidades:

- Edificación
- Infraestructura y Urbanización
- Instalaciones Eléctricas y Telecomunicaciones
- Instalaciones Hidráulicas y Sanitarias
- Obra y Mantenimiento Industrial
- Aire acondicionado

© Derechos reservados para  
Bimsa Reports, S.A. de C.V.  
Melchor Ocampo 193, Torre Privanza Piso15,  
Plaza Galerías, Colonia Verónica Anzures,  
Delegación Miguel Hidalgo, C.P. 11300,  
Distrito Federal, México Teléfonos: 21812160  
[www.bimsareports.com](http://www.bimsareports.com)

## ESPECIFICACIONES Y CONDICIONES DE CONTRATACIÓN

### LIBRO ELECTRONICO BIMSA:

Se entenderá por Libro Electrónico al medio por el cual Bimsa Reports entrega información al USUARIO para poder leer datos relativos a la especialidad que se adquiere en materia de Ingeniería de Costos de acuerdo al índice principal del contenido de cada una de ellas y programa lector a un programa de cómputo necesario e indispensable para leer la información contenida en los Libros Electrónicos. El Libro Electrónico Bimsa requiere de un programa de cómputo instalado en algún equipo que cumpla con las siguientes características de arquitectura y programas de operación y soporte instalados:

### Sistemas Operativos Soportados:

- Windows 2000 Service Pack 3;
- Windows ME;
- Windows Server 2003;
- Windows XP Service Pack 2  
Software
- Windows Installer 3.0 o superior
- Acrobat Reader 4 o superior (se suministra versión 8)  
Hardware:
- Memoria: 256 Mb Ram o superior
- CPU: 1 Ghz o superior
- Disco Duro: 100 Mb Libre

### Especificaciones adicionales:

Se requiere espacio adicional para instalar Framework 2 de Microsoft, si es que este no se encuentra instalado previamente (aprox. 10-200 Mb dependiendo del sistema) Es muy importante que el USUARIO decida en que equipo se va a instalar el programa y posteriormente los Libros Electrónicos ya que una vez instalados en algún equipo no podrán cambiarlo a otro salvo que se adquiriera otro Libro, aplicando restricciones.

Contratación Para contratar un Libro Electrónico Bimsa, se requiere inicialmente instalar el programa para demostración el cual contiene un Libro Electrónico de muestra (denominado db costos). Este programa y el libro de muestra podrán ser descargados directamente de la pagina [www.bimsareports.com](http://www.bimsareports.com) en el apartado de Productos/ Costos de Construcción/Libro Electrónico o por medio de un CD (Compact Disk – Disco Compacto) de instalación proporcionado por Bimsa Reports con cargo adicional. Para mayor facilidad el Libro muestra ya viene integrado al programa para su lectura.

En el db costos se incluyen todas las ventajas habilitadas del Libro Electrónico, sin embargo únicamente un extracto el Libro Electrónico Bimsa Edificación y sin compromiso de actualización. Al activar cualquier Libro Electrónico actualizado no podrá volver a tener acceso a db costos. Al descargar el db costos le será solicitado su nombre, teléfono y correo electrónico con la finalidad de establecer contacto con las personas que se encuentran utilizando nuestros servicios. Es muy importante que los datos que proporcione sean correctos ya que en caso de solicitar la adquisición del producto completo podría presentarse la necesidad de corregirlos desde un inicio y provocar incremento en el tiempo de activación.

Una vez instalado el Libro muestra en su computadora envíe desde la pestaña de inicio un correo electrónico en el que solicite la adquisición de alguna especialidad disponible o simplemente solicite información adicional. Si lo desea también puede comunicarse con nosotros y con mucho gusto lo atenderemos su solicitud. Si desea adquirirlo deberá depositar el pago a la siguiente cuenta y enviar su depósito al fax (55) 25.81.21.68 o al correo [cost@bimsareports.com](mailto:cost@bimsareports.com) junto con todos los datos para facturación. Depósitos Bancarios Para depósitos en ventanilla Cuenta en Banamex No. 4 1 3 0 4 3 0 Sucursal 649 (cuatro, uno, tres, cero, cuatro, tres, cero).

Para depósitos con transferencia interbancaria CLABE 0 0 2 1 8 0 0 6 4 9 4 1 3 0 4 3 0 5 (cero, cero, dos, uno, ocho, cero, cero, seis, cuatro, nueve, cuatro, uno, tres, cero, cuatro, tres, cero, cinco) El proceso de activación se lleva a cabo en dos fases:

- Instalación y activación del programa de lectura
- Descarga y activación del libro o libros adquiridos

#### **Instalación y activación del programa de lectura:**

Previo a la contratación del Libro Electrónico Bimsa agradeceremos lea cuidadosamente el contrato de adhesión al que se sujetará las relaciones entre el Usuario y Bimsa Reports, por lo que el simple hecho de realizar la compra por cualquier medio Bimsa Reports dará por entendido que el Usuario conoce, entiende y acepta el contenido de la presente documento así como el contrato de adhesión. Previo a la compra de un Libro Electrónico el USUARIO deberá descargar su libro gratuito directamente de la página en Internet [www.bimsareports.com](http://www.bimsareports.com), a la computadora en donde se alojará el Libro definitivamente y desde ahí solicitar la adquisición utilizando el botón – Comprar Libro Electrónico – Descarga y activación del Libro o Libros Adquiridos

Al activar el programa será necesario que descargue el libro electrónico en la especialidad que se requiera y para esto ingrese a la página [www.bimsareports.com](http://www.bimsareports.com) Suscriptores y digite su número de cliente en el campo de Usuario \_\_\_\_\_. Este número aparece en la factura correspondiente o le será proporcionado por personal de ventas. En el campo de Clave Confidencial por primera y única vez digite de nuevo su número de cliente.

También por primera y única vez el sistema solicitará confirmación de usuario y ofrecerá la posibilidad de crear su propia clave confidencial personal (alfanumérica mínimo cuatro caracteres) En subsecuentes descargas el acceso será automático con la utilización de sus claves de usuario y confidencial. Al digitar su clave confidencial presione entrar y aparecerá el sistema inteligente para descarga de sus Libros Electrónicos. El libro Electrónico se depositará en el subdirectorío C:/Libro Electrónico Bimsa/Libros disponibles, que fue creado desde que el usuario descargo el programa de muestra o definitivo.

Una vez que descargue el Libro en el subdirectorío bastará con ingresar al programa y en la columna izquierda presionar el botón de Seleccionar Libro para que aparezcan los libros electrónicos contratados. Seleccione el que desee leer y dispóngase a entrar en uno de los Sistemas de Información más avanzada en Información.

# Bimsa Reports <sup>sa</sup><sub>cv</sub>

información que hace negocios

## DESCARGA DEL PROGRAMA

- Reunidos todos los requerimientos procedemos a entrar a la página [www.bimsareports.com](http://www.bimsareports.com) y hacemos clic en el Menú Activecost

- Hacemos clic en la imagen del Libro Electrónico

**Bimsa Reports** <sup>sa</sup><sub>cv</sub>  
información que hace negocios

VeriSign <sup>ISO 9001</sup>  
registrarse ayuda online  
búsqueda

inicio empresa activecost **construleads** actualidad tienda virtual

**tienda virtual** **activecost**  
costos de construcción  
Descripción de división

Conozca el costo para la construcción de diversos conceptos de obra, organizados por especialidad. Contiene análisis de precios unitarios, materiales, salarios y maquinaria para la construcción. Información dinámica y actualizada en formato multimedia, activecost permite consultar la información en diferentes productos.

Atención en línea  
**01800 00BIMSA**  
2 4 6 7 2

Ponemos a su disposición nuestro nuevo registro nuevo.

25 Edificación

14 2006 Edificación

10 2006 Edificación

**boletines**

**Evolución del Costo por m<sup>2</sup> de Construcción en México**  
Se indica que el costo por m<sup>2</sup> de construcción en México terminó con un incremento del 7.71 %.

producción de las empresas constructoras descendió 7.18% durante el mes de octubre

- Nos ubicamos en Descargas y damos clic en libro Electrónico

**Bimsa Reports** <sup>sa</sup><sub>cv</sub>  
información que hace negocios

VeriSign <sup>ISO 9001</sup>  
registrarse ayuda online  
búsqueda

inicio empresa activecost **construleads** actualidad tienda virtual

**tienda virtual** **activecost**  
costos de construcción

Atención en línea  
**01800 00BIMSA**  
2 4 6 7 2

Ponemos a su disposición nuestro nuevo número de acceso directo, sin costo desde el interior de la república mexicana.

**Edificación**  
Contiene análisis de precios unitarios para la construcción de oficinas, escuelas, comercios, hoteles, etc. incluyendo cuadrillas de mano de obra y costos horarios de maquinaria y equipo de construcción.

La información se encuentra organizada en partidas preliminares, cimentación, estructura, albañilería, instalaciones generales, acabados, impermeabilización, mobiliario fijo y accesorios, así como un apartado de obras exteriores y urbanización.

**Disponibles**

- Libro Impreso
- Libro Electrónico
- Bases De Datos CD

**Descargas**

- Libro Impreso
- Acrobat Reader
- Libro Electrónico**
- Video guía

**boletines**

La formación Bruta de Capital Fijo se contrajo 11.6% en el mes de Septiembre

El Instituto Nacional de Estadística Geografía e Informática (INEGI) informó que, con base en cifras...

**Evolución del Costo de Construcción en México**  
Los costos de construir en México el mes de agosto de este año se han incrementado en un 11.00%, con...

**Indicadores**

- Proyectos de Inversión por Sector ver datos
- Proyectos Contratados por Estado ver datos
- Proyectos Contratados por Sector ver datos
- Proyectos de Inversión por Estado ver datos

**blogs**

**¡promoción del mes!**  
**activecost**  
costos de construcción

tienda virtual

Atención en línea  
01800  
00BIMSA  
2 4 6 7 2

Descargas

Términos y condiciones de uso

Previo a la descarga de información el usuario deberá leer y entender las condiciones a las que se sujetan las descargas del producto.

La persona que obtenga información sobre bases de datos y programas (software), en adelante EL PRODUCTO, al momento de aceptar y descargar la información para su uso en demostración, queda apercibido de que EL PRODUCTO es propiedad de Bimsa Reports, S.A. de C.V. en adelante BIMSA, y que se encuentra inscrito y protegido por la Ley Federal del Derecho de Autor, así como de los tratados internacionales en los que México sea parte. BIMSA acepta entregar Licencia de Uso para demostración en los términos estipulados para el efecto dentro de los mismos productos, quedando prohibido el uso de la información y programa para cualquier otro objetivo distinto al del conocimiento y su demostración. BIMSA no es responsable sobre los resultados obtenidos del uso de la información aquí contenida, ya que esta única y exclusivamente se proporciona como demostración comercial.

Aceptar Rechazar

boletines

Evolución del Costo por m<sup>2</sup> de Construcción en México  
Se estima que el costo por m<sup>2</sup> de construcción en México terminará con un incremento del 7.11 % anual.

Reporta IIEG mejora marginal en las expectativas del sector Manufacturero.  
El Instituto Nacional de Estadística y Geografía (INEGI) reportó el día de hoy una mejor...

Indicadores

Aceptamos los términos de uso

- Damos clic en la leyenda [AQUI](#)

tienda virtual

Atención en línea  
01800  
00BIMSA  
2 4 6 7 2

Descargas > LIBRO ELECTRONICO > Libro electrónico Ver. 2010

Gracias por registrar sus datos  
Para continuar con el proceso de descarga, de clic [AQUI](#)

boletines

Evolución del Costo por m<sup>2</sup> de Construcción en México  
Se estima que el costo por m<sup>2</sup> de construcción en México terminará con un incremento del 7.11 % anual.

Evaluación del Costo de Construcción en México  
Los costos de construcción en México al mes de agosto de este año se han incrementado en un 11.50% anual.

Indicadores

Proyección de Inversión por Sector

- Guardamos el setup y esperamos a que termine la descarga.

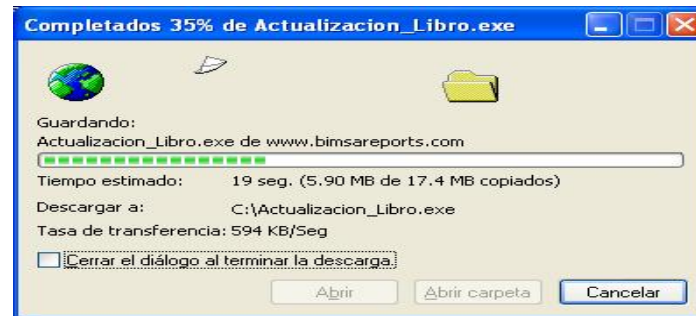

## INSTALACIÓN DEL LIBRO ELECTRÓNICO

- Ejecutamos el setup desde la ubicación donde lo guardamos.
- Nos enviara un mensaje de bienvenida, hacemos clic en siguiente.
- Después hacemos clic en instalar.

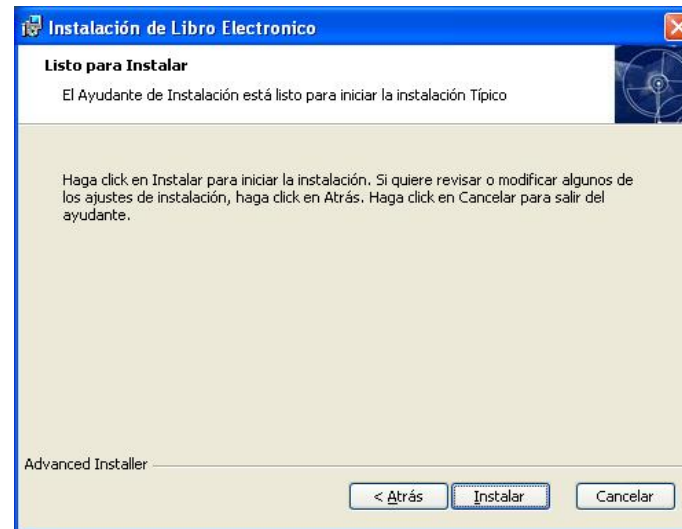

- Nos envía una ventana en la cual comenzara la instalación
- Terminamos con la instalación

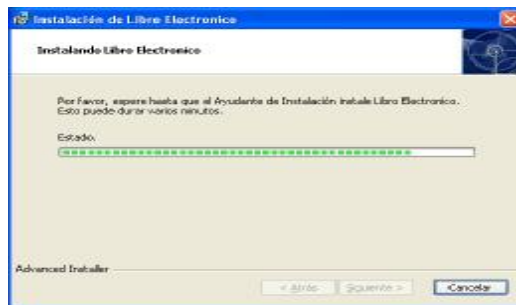

- Al finalizar la instalación por defecto nos creara un icono de acceso directo en nuestro escritorio en el cual debemos hacer doble clic y nos abrirá nuestro programa.

## COMPRAR LIBRO ELECTRÓNICO

- Para Comprar el Libro Electrónico de Bimsa solo debemos hacer clic en la opción de **Comprar Libro Electrónico** y seguir las instrucciones.

- Damos clic en **Comprar** y Seguimos las instrucciones.

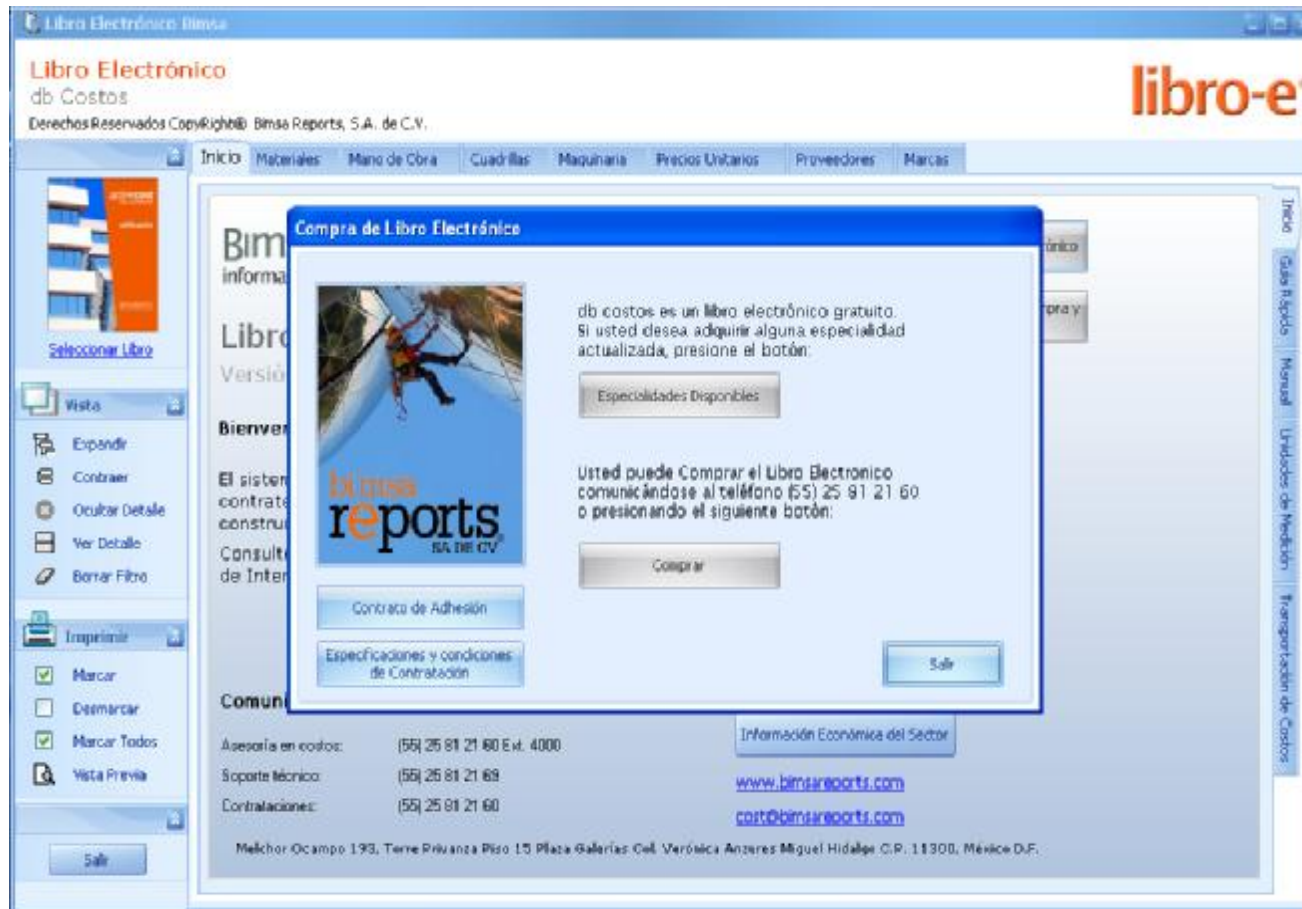

## DESCRIPCION DE LA PANTALLA

- Para poder trabajar con el libro electrónico necesitamos tener **instalado el programa de Acrobat**.

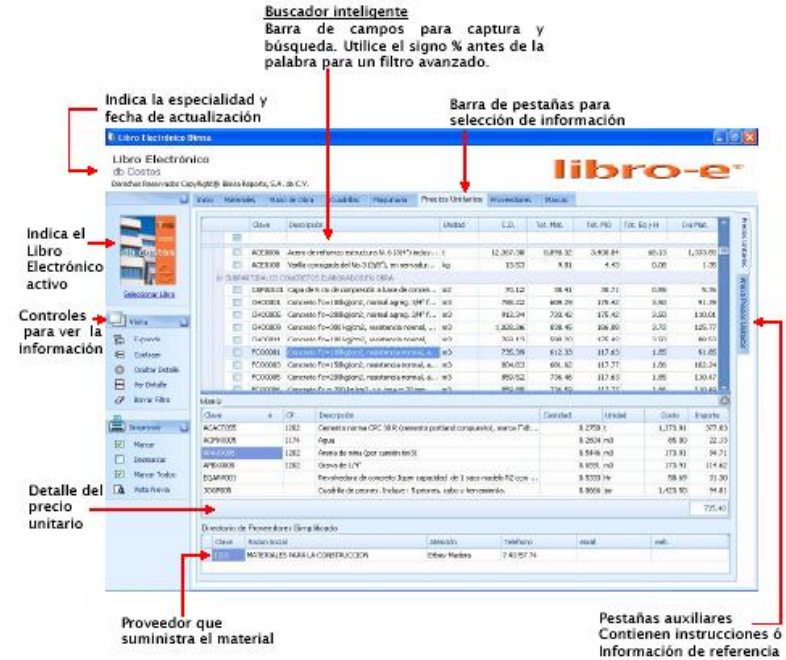
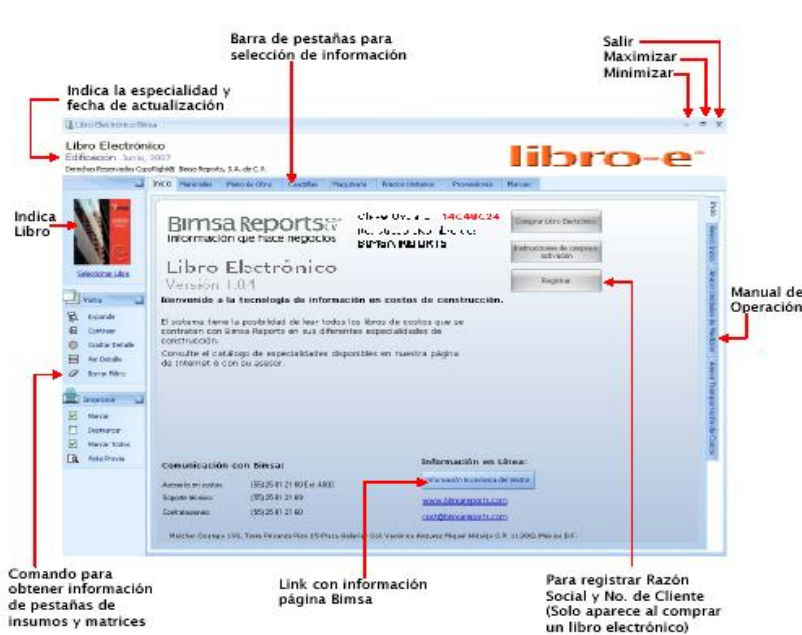

# Bimsa Reports <sup>sa</sup><sub>CV</sub> información que hace negocios

## DESCARGA ACTUALIZACIÓN

- Para descargar la actualización de la página Web, debemos contar con servicio de Internet, además de tener los productos vigentes.

Bimsa Reports <sup>sa</sup><sub>CV</sub>  
información que hace negocios

registrarse ayuda online  
búsqueda

Damos clic en registrarse

- Introducimos nuestro usuario y contraseña que previamente Bimsa Reports nos proporciono

- Damos clic en registrarse

Nuevamente damos clic en área de clientes

**tienda virtual**

**Productos vigentes**

**Términos y condiciones de uso**  
**CONTRATO DE ADHESION PARA construleads®, activecost® y valorador de Bimsa Reports, S.A. de C. Revisión 20 de agosto de 2008**

**Atención en línea**  
**01800**  
**00BIMSA**  
 2 4 6 7 2

Podemos  
 estar a su disposición  
 nuestro número

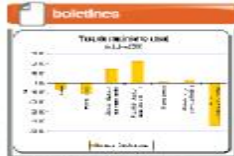

producción de las empresas constructoras descendió 7.15% durante el mes de octubre.  
 El INEGI está conociendo a través de la Encuesta Mensual de Empresas Constructoras (EMEC) con base  
 Evolución del Costo por m2 de Construcción en México.  
 Su sistema que el costo por m2 de

BIMSA declara que: a) Es una sociedad mercantil legalmente constituida de conformidad con las leyes de los Estados Unidos Mexicanos con domicilio en territorio nacional, según consta en la escritura pública número 66,248, otorgada ante la fe pública del Lic. Miguel Alessio Robles, Titular de la notaría número 19 de la ciudad de México, Distrito Federal, registrada con el folio mercantil número 200,056 e inscrita en el Registro Federal de Contribuyentes bajo el número EPRE-970522-683. b) su domicilio social se ubica en Melchor Ocampo No. 193, tomo 3, oficina 15-B, Col. Verónica Anzures, C.P. 11300, y c) está facultada para

**Décima Segunda - Devoluciones.** El uso de EL PRODUCTO o la información que se desprende del mismo bajo ninguna circunstancia se encontrará sujeta a devolución, por lo que ambas partes convienen en acogerse a las leyes que en la materia sean aplicables. En el caso de devolución parcial o total de EL PRODUCTO o la información que se desprende del mismo solicitada por EL USUARIO y aprobada por BIMSA, las partes convienen en que BIMSA cobrará a EL USUARIO el equivalente al 20% ( veinte por ciento) del importe total del valor de EL PRODUCTO al precio de lista vigente, reintegrándose el importe restante a EL USUARIO en un plazo mínimo de 60 días naturales, contado a partir de la fecha de recepción del producto físico y la confirmación de la desactivación del programa (lectur para libro electrónico y programa). Para la resolución de cualquier controversia judicial derivada de la interpretación y cumplimiento de este contrato, las partes se someten a la jurisdicción de los tribunales competentes de México, Distrito Federal, renunciando a cualquier otro fuero que pudiera corresponderles por razón de sus domicilios presentes o futuros, o por cualquier otra razón.

**ACEPTAN: BIMSA REPORTS, S.A. DE C.V. Y EL USUARIO**

**Aceptar** **Rechazar**

Atención en línea (01 800 00 24672) | mapa de sitio | Inicio | bolsa de trabajo | contactos | Términos de uso  
 Derechos reservados BIMSA REPORTS 2010. Prohibida su reproducción y comercialización.  
 BIMSA REPORTS, S.A. de C.V. Melchor Ocampo 193, tomo 3, Oficina Verónica Anzures, Col. Miguel Alemán, México DF - C.P. 11300  
 Tel. (01 80) 25 81 21 80 - Fax: 25 81 21 87 - 01-800-00-00054 (01-800-00-24672)

**Aceptamos los términos y condiciones de uso**

- Es importante seleccionar la opción **Guardar**, ya que si optamos por **Abrir** no **podremos guardar la información**.
- Debemos de crear una carpeta con un nombre identificable en nuestro disco duro, en el cual vamos a guardar nuestro archivo que vamos a descargar, hacemos clic en **Guardar** y enseguida finalizará la descarga.
- Después de este proceso nuestra información estará almacenada en nuestro disco duro, hacemos clic en cerrar.
- **De la misma manera se harán las descargas de los planes, proyectos y producto combinado.**

**Bimsa Reports sa CV**  
información que hace negocios

Inicio | empresa | activecost | construíeads | actualidad | área de clientes | tienda virtual

tienda virtual

Productos vigentes

Descripción	Vigencia Desde	Vigencia Hasta	Fecha
ACTIVOCOST EDIFICACIÓN BASE DE DATOS CI DNAS INDIVLAL	01/02/2018	31/05/2018	VIGENCIA PROMEA
<b>ACTIVOCOST GERA Y MANTENIMIENTO INDUSTRIAL BASICO (para CO)</b>	01/02/2018	31/05/2018	VIGENCIA PROMEA
ACTIVOCOST INFRAESTRUCTURA Y LEBANIZACION BASE DE DATOS CI	01/02/2018	31/05/2018	V. DISPONIBLE

Descargas por producto

Nombre del Archivo	Desde	Hasta	Publicado	Tamaño	
00-Módulo de Operación-01-01-2018-01-01-2018	01/01/2018	31/01/2018	20/01/2018	3,613 KB	[+]
00-Módulo de Operación-01-01-2018-01-01-2018	01/01/2018	31/01/2018	20/01/2018	3,659 KB	[+]
00-Módulo de Operación-01-01-2018-01-01-2018	01/01/2018	31/01/2018	20/01/2018	4,111 KB	[+]

Damos clic en el producto

Nuevamente clic en la base a descargar

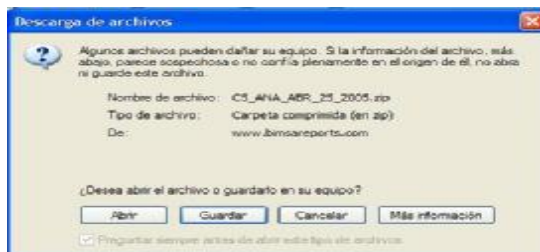

- Es muy **importante** que al terminar la **descarga** debemos de finalizar haciendo clic en **cerrar sesión**.
- Posteriormente damos clic en **Salir**

- De esta manera saldremos del sitio de Bimsa

## ACTUALIZAR INFORMACIÓN

El Libro Electrónico contiene información de referencia actualizada sobre costos de construcción en diferentes especialidades, ofreciendo diversas ventajas con su uso.

- Actualización de información inmediata vía Internet
- Únicamente imprime lo necesario
- Localización de datos con búsquedas avanzadas
- Se visualizan varias partes del libro simultáneamente
- En una vista se obtiene información relacionada (material vs. Proveedor)
- La información se conserva indefinidamente
- Información directa en computadora
- Permite mayor espacio en su escritorio
- Puede proyectar la información en conferencias o juntas técnicas
- Contacta directamente con el correo del Proveedor
- Link a la página Web del Fabricante

Cuando acceda por primera vez al Libro Electrónico le será mostrado un libro demuestra, que contiene información básica no actualizada del libro en la especialidad de Edificación.

Una vez adquirida cualquier especialidad de nuestros Libros Electrónicos, bastará con presionar el botón de **Seleccionar Libro** para que aparezcan todos los Libros contratados con Bimsa contenidos el subdirectorio en su equipo, **C:/Libro Electrónico/Libros disponibles**.

- Al seleccionar el libro deseado aparecerá en el cabecero del programa la imagen del libro impreso de donde proviene el electrónico además del título y la fecha de actualización.
- Una parte interesante del Libro Electrónico es la organización de la información que permite ubicar en una sola línea de pestañas tipo fólger, la información de Materiales, Salarios de mano de obra, Cuadrillas, Costos Horarios de Maquinaria y Equipo, Precios unitarios y Proveedores. Bastará con observar la pantalla para localizar las pestañas correspondientes y presionar alguna para acceder a la información correspondiente.
- Una vez que acceda a cada uno de los apartados aparecerá la pantalla mostrando los títulos de los agrupadores de la información. El usuario puede abrir el que desee con solo realizando un Clic en el signo de o bien utilizar el botón **Expandir** ubicado en la columna izquierda de la pantalla y automáticamente desplegará el contenido completo organizado de acuerdo a los niveles de agrupación.
- Se denomina nivel de agrupación, a los títulos que agrupan otros niveles o directamente la información, por ejemplo en Materiales los niveles primarios de agrupación serían:

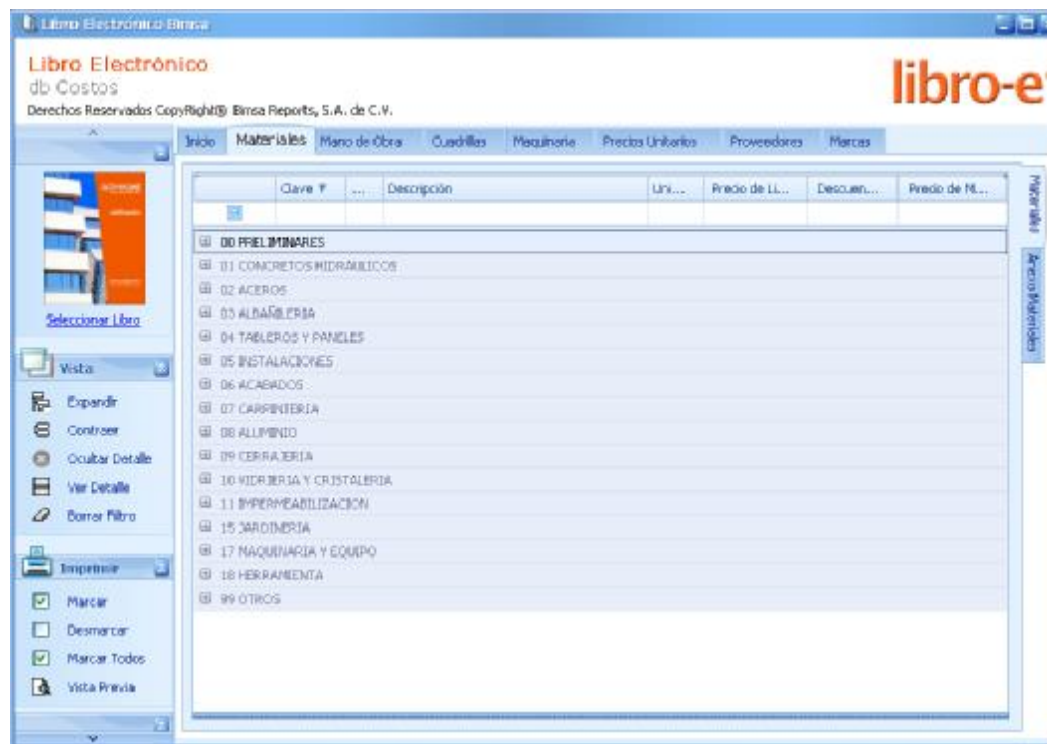

## BUSQUEDA

- Una ayuda invaluable es la búsqueda en línea de cualquier información. Cada parte en que se divide el libro cuenta con un renglón de búsqueda justo debajo de los cabeceros de cada columna y bastará con activar el botón **Expandir** y escribir la palabra que desee buscar para que **automáticamente el libro comience a desplegar todas aquellas descripciones que inicien con las mismas letras o palabras que el usuario escribió.**

Libro Electrónico Bimsa

Libro Electrónico  
db Costos

Derechos Reservados CopyRight© Bimsa Reports, S.A. de C.V.

Inicio **Materiales** Mano de obra Cusillos Maquinaria Prestos Unitarios Proveedores Marcas

	Clave F	CP	Descripción	Un...	Precio de L...	Descue...	Precio de Mer...
PRELIMINARES							
ASFALTOS Y MEZCLAS							
	AGWAS...	1451	Emulsion catonica de impregnacion RLIx2...	L	5.50	0.00	5.50
	AGWAS...	1450	Emulsion catonica de rampamiento rapido ...	L	5.12	0.00	5.12
CONSUMIBLES							
	ACMO008	1174	Agua	L	0.09	0.00	0.09
	ACMO005	1174	Agua	m3	85.00	0.00	85.00
	0100A101	1234	Electricidad OFE - Tarifa 7 Trifásica temp...	kw/h	3.33	0.00	3.33
MATERIALES DE BANCO							
	APBO015	1202	Piedra brasa sin3 viaje completo	m3	246.66	0.00	246.66
	APDO005	1202	Tepetate amarillo	m3	158.33	0.00	158.33
	APCO005	1202	Tacón de 1/4	m3	159.42	0.00	159.42
	APBO020	1202	Gravo de 3/4"	m3	173.91	0.00	173.91
	APBO007	1202	Gravo de 40mm	m3	173.91	0.00	173.91
	APBO005	1202	Gravo de 1/4"	m3	173.91	0.00	173.91
	APAO006	1202	Arena amarilla	m3	173.91	0.00	173.91
	APAO006	1202	Arena ceniza	m3	189.33	0.00	189.33
	APAO005	1202	Arena de mina (por camión 6m3)	m3	173.91	0.00	173.91
	ACBO051		Tepalcál	m3	130.00	0.00	130.00
	ACBO007	1202	Caliche	t	1,043.47	0.00	1,043.47

Expandir

- Adicionalmente también puede localizar su información utilizando palabra clave dentro de la descripción y no necesariamente al inicio, bastará con anteponer el signo de % seguido de la palabra clave para que el programa busque esa palabra dentro de la descripción.

En este ejemplo buscaremos:

**%corrugada**

- Y nos desplegara la información referente al material seleccionado.

Palabra Clave

Clave	CP	Descripción	Un...	Precio de Li...	Descuen...	Precio de Mer...
VAR035	1192	Varilla de acero corrugada 1" No. 8, marca...	t	7,800.00	0.00	7,800.00
VAR025	1192	Varilla de acero corrugada 5/8" No. 5, mar...	t	7,800.00	0.00	7,800.00
VAR020	1192	Varilla de acero corrugada 1/2" No. 4, mar...	t	7,800.00	0.00	7,800.00
VAR015	1192	Varilla de acero corrugada 3/8" No. 3, mar...	t	7,800.00	0.00	7,800.00
VAR010	1192	Varilla de acero corrugada 5/16" No. 2.5, ...	t	7,800.00	0.00	7,800.00
OTROS						
VAR030	1192	Varilla de acero corrugada 3/4" No. 6, mar...	t	7,800.00	0.00	7,800.00

- Para borrar cualquier búsqueda únicamente presione el botón Borrar Filtro.
- Adicionalmente cada columna cuenta con un filtro avanzado que permite ordenar toda la información de acuerdo como se requiera, únicamente presione el símbolo ubicado en la parte superior de cada encabezado, para activar el filtro avanzado por columna.

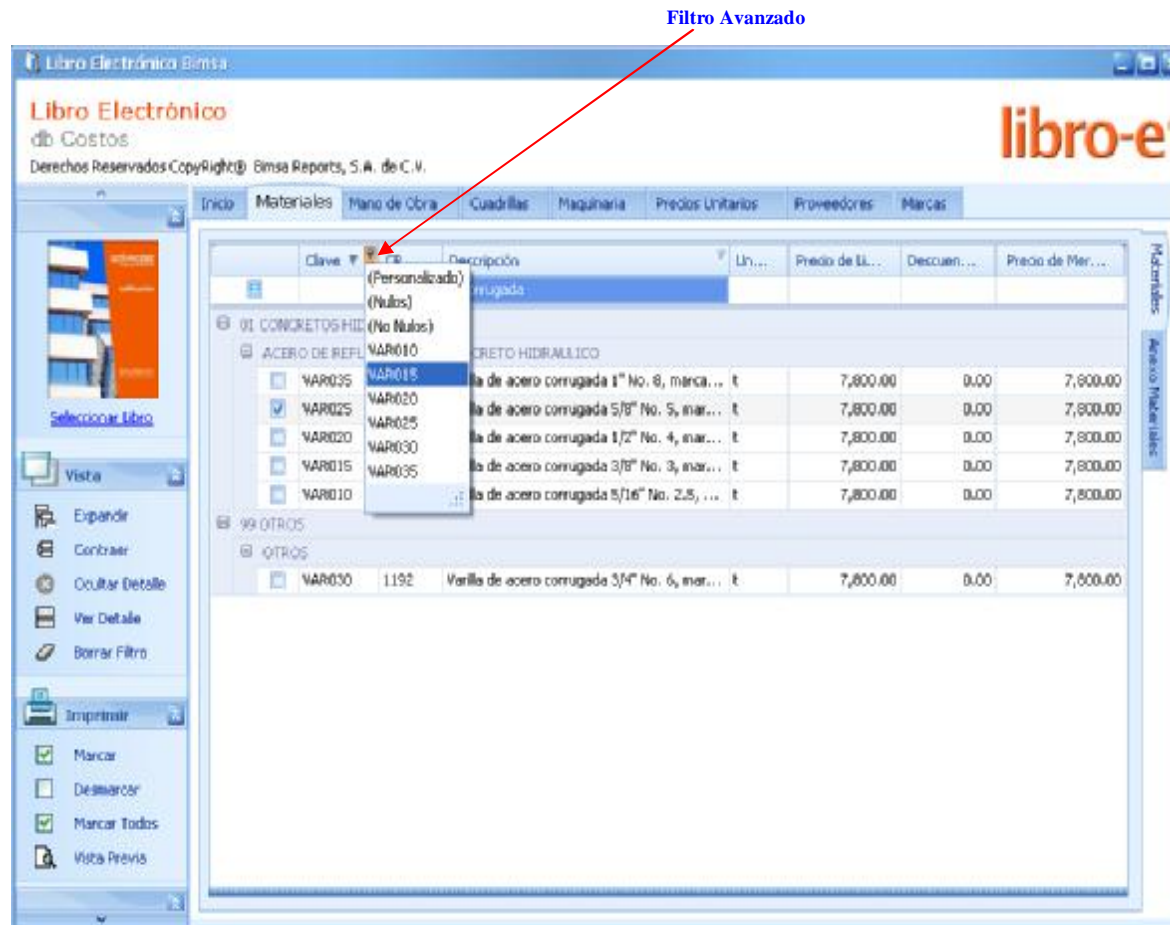

## IMPRIMIR INFORMACIÓN

- El Libro Electrónico ofrece la posibilidad de impresión de cualquier información contenida en cada parte.
- Al lado izquierdo de cada línea aparece un cuadro en blanco (check box) que funciona para señalar que renglón desea imprimir, únicamente bastará con hacer Clic en el cuadro para activar la señal de identificación y posteriormente presionar el botón de Imprimir.
- Al solicitar la impresión de inmediato aparecerá una pantalla para **Vista Preliminar** y los botones superiores que indican el envío a impresión.
- En caso de necesitar enviara formato pdf, existe un botón en la parte inferior que lo enviará a dicho formato.

The right screenshot is the 'Vista Previa' window, which shows a preview of the printed report. The report title is '02 CONCRETOS HIRALUADOS'. The report content is mostly blank, with a large 'Bimsa Reports' watermark. At the bottom of the window, there is a status bar with 'Página Actual: 1', 'Total Páginas: 1', and 'Factor de Ampliación: 65%'. A red arrow points from the 'Vista Previa' window to the 'Guardar Archivo Acrobat' button in the left window.

- Evidentemente se puede elegir simultáneamente varios registros de impresión y serán impresos de manera secuencial en la hoja final, como ayuda en el proceso de impresión se cuenta con las siguientes ayudas.

- \* **Marcar Todos** – Señala todos los registros contenidos en la parte correspondiente.
- \* **Desmarcar** – Elimina la señal de impresión.
- \* **Marcar selección** – Utilizando el puntal del Mouse señalando cada línea selecciona todos los marcados a impresión.

Clave	CP	Descripción	Un...	Precio de Li...	Descuen...	Precio de Mer...
		%corrugada				
01 CONCRETOS HIDRAULICOS						
ACERO DE REFUERZO PARA CONCRETO HIDRAULICO						
<input type="checkbox"/>	VAR035	1192	Varilla de acero corrugada 1" No. 8, marca...	t	7,800.00	0.00 7,800.00
<input checked="" type="checkbox"/>	VAR025	1192	Varilla de acero corrugada 5/8" No. 5, mar...	t	7,800.00	0.00 7,800.00
<input checked="" type="checkbox"/>	VAR020	1192	Varilla de acero corrugada 1/2" No. 4, mar...	t	7,800.00	0.00 7,800.00
<input checked="" type="checkbox"/>	VAR015	1192	Varilla de acero corrugada 3/8" No. 3, mar...	t	7,800.00	0.00 7,800.00
<input checked="" type="checkbox"/>	VAR010	1192	Varilla de acero corrugada 5/16" No. 2.5, ...	t	7,800.00	0.00 7,800.00
99 OTROS						
OTROS						

- La señal de impresión no se pierde hasta no hacer Clic de nuevo en el cuadro o bien utilizar el botón de Desmarcar, incluso puede acceder a otras partes y conservar las señales.

## EXPORTAR A AROBAT

- Para exportar nuestro archivo a Acrobat solo debemos seleccionar la casilla y hacer clic en vista previa.
- Nos envía a la vista preliminar abajo tenemos una opción que dice **Generar archivo Acrobat** y hacemos clic.

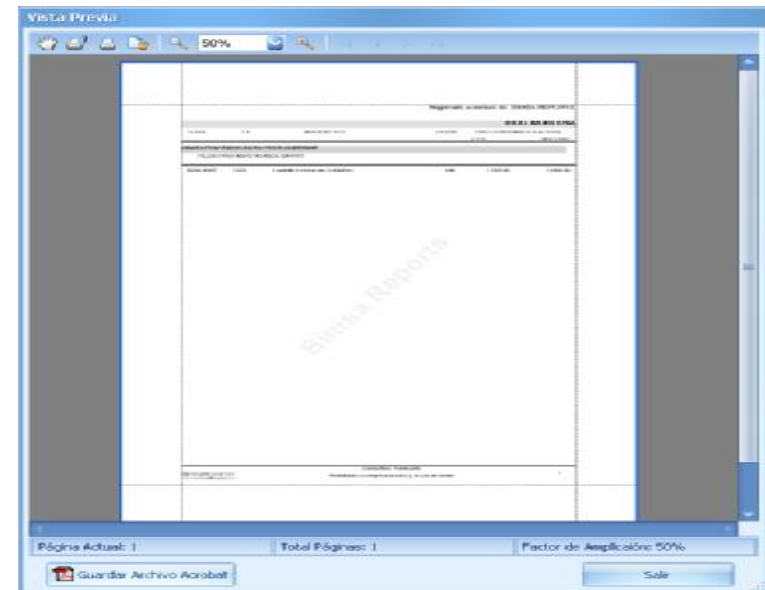
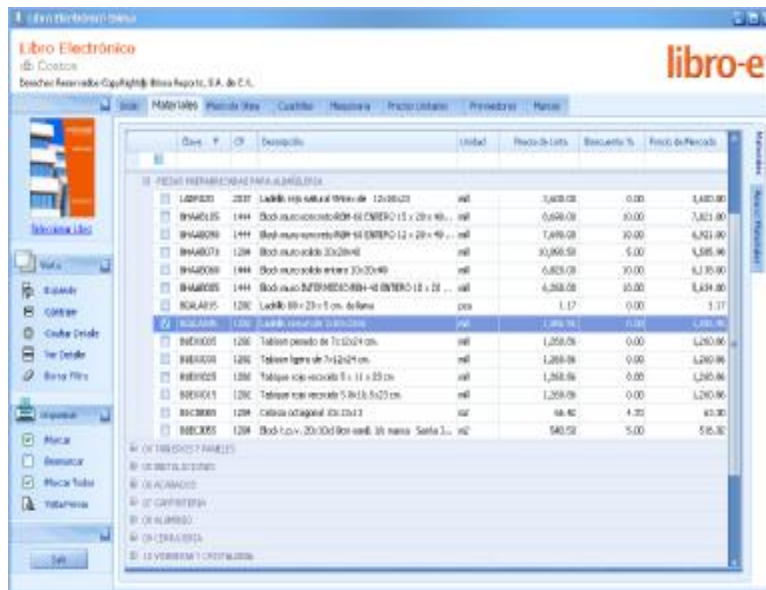

- Guardamos nuestro archivo.
- Abrimos nuestro programa de **Acrobat** y abrimos nuestro archivo desde la ubicación donde lo guardamos.

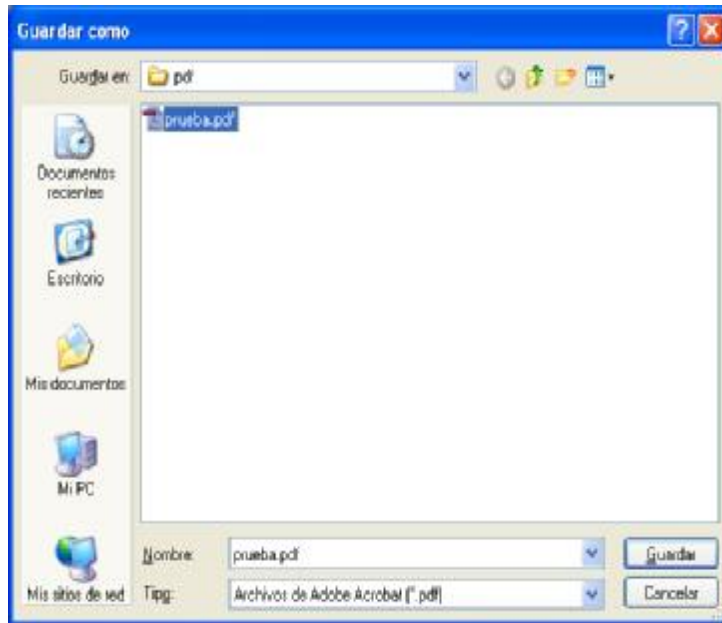

## VER DETALLE

- Para ver el detalle de alguna cuadrilla solo debemos seleccionar la casilla y hacer clic en la **Opción Ver Detalle**.
- Para quitar el detalle solo debemos hacer clic en **Ocultar Detalle**.

Clave	Descripción	Unidad	C.D.	Tot. M...	Tot. MO.	Tot. Eq y H	Iva Mat.
30GAA01	Cuadrilla para aire acondicionado. Incluye : especialista, ayudante y ...	jor		1,301.19	0.00	1,275.68	25.51
30GCG05	Cuadrilla para mezclas	jor		294.70	0.00	279.11	5.58
30GP001	Cuadrilla de peones. Incluye : peón, cabo y herramienta.	jor		294.70	0.00	279.11	5.58
30GP003	Cuadrilla de peones. Incluye : 3 peones, cabo y herramienta.	jor		854.10	0.00	837.35	16.74
30GP004	Cuadrilla de peones. Incluye : 4 peones, cabo y herramienta.	jor		1,138.80	0.00	1,116.47	22.32
30GP005	Cuadrilla de peones. Incluye : 5 peones, cabo y herramienta.	jor		1,423.50	0.00	1,395.59	27.91
30GP010	Cuadrilla de impermeabilización. Incluye: impermeabilizador, ayuden...	jor		578.45	0.00	665.15	13.30
30GP011	Cuadrilla de ayudante. Incluye : ayudante, cabo y herramienta.	jor		286.94	0.00	281.31	5.62
30GP014	Cuadrilla de albañiles. Incluye : albañil, ayudante, cabo y herramien...	jor		662.51	0.00	649.52	12.99
30GP015	Cuadrilla de albañiles. Incluye : albañil, 2 ayudantes, cabo y herra...	jor		692.11	0.00	674.61	17.49
30GP017	Cuadrilla de albañiles. Incluye : albañil, 3 ayudantes, cabo y herra...	jor		1,121.70	0.00	1,099.71	21.99
30GP020	Cuadrilla de albañiles. Incluye : albañil, ayudante, cabo y herramien...	jor		662.51	0.00	649.52	12.99

Clave	CP	Descripción	Cantidad	Unidad	Costo	Importe
1AAB0	1001	Albañil	1.0000	jor	372.63	372.63
1AABY	1001	Ayudante de albañil	2.0000	jor	225.09	450.18
1AZC1	1001	Cabo de oficiales	0.1000	jor	518.10	51.81
2HER		Herramienta menor	2.0000	%	674.62	17.49

## **OBSERVACIONES**

- Los costos de construcción que Bimsa Reports investiga y analiza consideran precios y rendimientos cercanos a la realidad, sin embargo la propia naturaleza de la industria de la construcción estos valores dependen de diversos factores que afectan de manera directa e indirecta a los costos finales, por lo que la utilización de esta información son responsabilidad de quien los utiliza.